



ककरोई गाँव के निवासियों की जनसंख्या आयु व लिंग संरचना : एक सामाजिक अध्ययन

Sonu Khangwal, Bhiwani

ककरोई गाँव हरियाणा राज्य के सोनीपत जिले में स्थित है। गाँव ककरोई शहर से 7 कि०मी० की दूरी पर दक्षिण पश्चिम दिशा में स्थित है। गाँव में कुल 800 घर हैं। जिसमें गाँव की कुल जनसंख्या 5000 है। सर्वेक्षण के आधार पर हमने 93 घरों का सर्वेक्षण किया। जिनमें 455 लोग रहते हैं। इसमें 250 पुरुष व 205 महिलाएँ रहती हैं। कुल जनसंख्या में पुरुषों की संख्या महिलाओं की संख्या से अधिक है। यहां पर नीम, शीषम और बबूल के पेड़ हैं जो दूर से सुंदर दिखाई देते हैं। गाँव का मौसम सुहावना है।

ISSN 2454-308X



गाँव के अधिकतर लोग प्राथमिक व द्वितीयक व्यवसायों में संलग्न है। ककरोई गाँव में बिजली की बहुत अच्छी अवस्था है। परन्तु यहाँ पर पीने के स्वच्छ पानी की व्यवस्था बहुत अच्छी है। गाँव के निवासी—सीधे—सादे, ईमानदार व कर्मठ है। वे लोग आगन्तुकों का बड़े आदर के साथ स्वागत करते है। वास्तव में ककरोई गाँव एक आदर्श गाँव है।

जनसंख्या:-

सर्वेक्षण के आधार पर ककरोई गाँव में 93 घरों की कुल जनसंख्या 455 है। इसमें 250 पुरुष व 205 प्रतिषत के आधार पर गाँव में 54.95 प्रतिषत पुरुष व 45.05 प्रतिषत महिलाएँ है। इससे स्पष्ट है कि ककरोई गाँव में पुरुषों की संख्या अधिक है।

तालिका 1 ककरोई गाँव की जनसंख्या (आयु व लिंग संरचना)

| आयु वर्ग | कुल व्यक्ति | पुरुष | महिलाएँ | कुल व्यक्ति (प्रतिषत) |
|-----------|-------------|-------|---------|-----------------------|
| 0-5 | 33 | 12 | 21 | 7.25 |
| 6-14 | 42 | 20 | 22 | 9.23 |
| 15-30 | 154 | 93 | 61 | 33.84 |
| 31-60 | 192 | 107 | 85 | 42.19 |
| 61-80 | 31 | 15 | 16 | 6.81 |
| 80 से उपर | 3 | 3 | 0 | 0.65 |



उपरोक्त तालिका से स्पष्ट होता है कि 0-5 वर्ष की आयु के अंतराल में कुल जनसंख्या का 7.25 प्रतिशत है इसी तरह 6-14 वर्ष 15-30 वर्ष, 31-60 वर्ष, 61-80 वर्ष और 80 वर्ष से उपर की आयु के अंतरालों में क्रमशः 9.23, 33.84, 42.19, 6.81, 0.65 प्रतिशत जनसंख्या निहित है। कामगार जनसंख्या (15-59) वर्ष का कुल जनसंख्या का 76.03 प्रतिशत भाग है।

ककरोई गांव की जनसंख्या (आयु व लिंग संरचना)

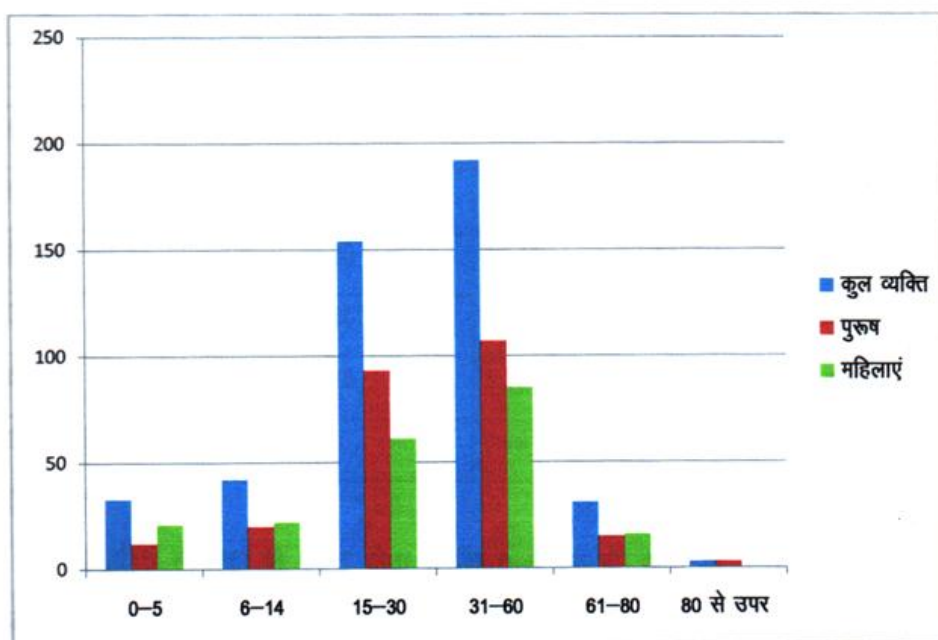

तालिका 2 ककरोई गांव की लिंगानुसार आयु संरचना

| आयु वर्ग | पुरुष | | महिलाएँ | |
|----------|------------|---------|------------|---------|
| | कुल संख्या | प्रतिशत | कुल संख्या | प्रतिशत |
| 0-5 | 33 | 12 | 21 | 7.25 |
| 6-14 | 42 | 20 | 22 | 9.23 |
| 15-30 | 154 | 93 | 61 | 33.84 |
| 31-60 | 192 | 107 | 85 | 42.19 |



| | | | | |
|-----------|----|----|----|------|
| 61'80 | 31 | 15 | 16 | 6.81 |
| 80 से उपर | 3 | 3 | 0 | 0.65 |

उपर्युक्त तालिका से स्पष्ट होता है 0-5 वर्ष की आयु के अंतराल में पुरुषों की जनसंख्या का 2.63 प्रतिषत व महिलाओं की जनसंख्या का 4.61 प्रतिषत है। इसी तरह 6-14 वर्ष की आयु अंतराल में महिलाओं की जनसंख्या का 9.23 प्रतिषत है। 15-30 वर्ष की आयु के अंतराल में पुरुषों का 20.43 प्रतिषत और महिलाओं का 13.40 प्रतिषत है। 80 से अधिक के आयु अंतराल में कोई महिला नहीं है।

ककरोई गांव की लिंगानुसार आयु संरचना

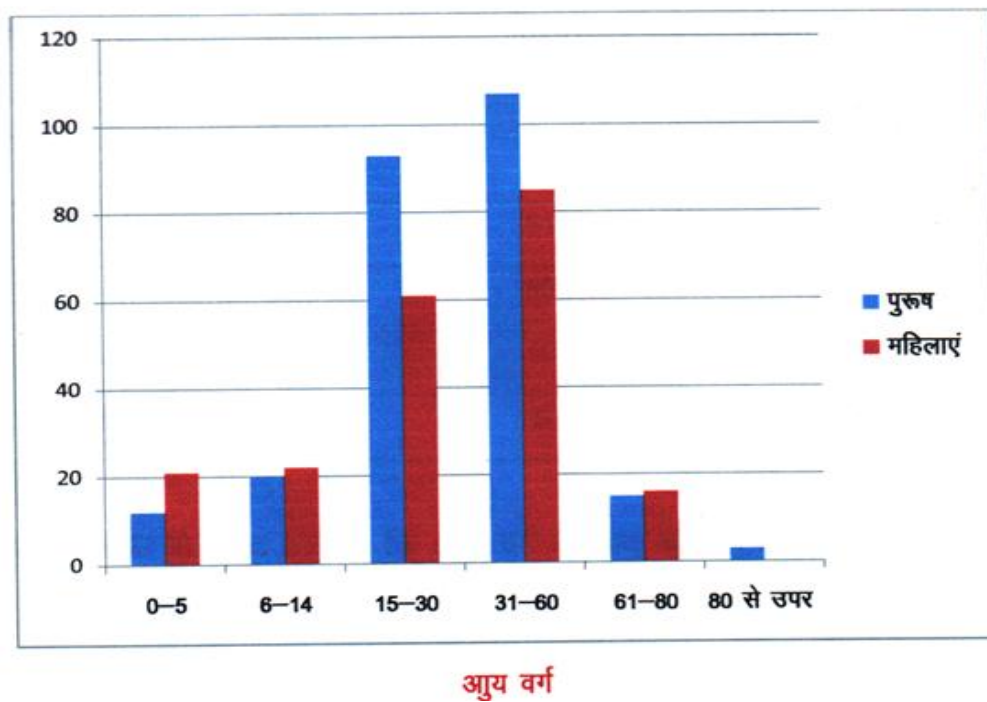

तालिका 3 ककरोई गांव का लिंगानुपात

| आयु वर्ग | पुरुष | महिलाएँ | थलंगानुपात |
|----------|-------|---------|------------|
| 0-5 | 12 | 21 | 1725 |
| 6-14 | 20 | 22 | 1100 |



| | | | |
|-----------|-----|----|------|
| 15–30 | 93 | 61 | 656 |
| 31–60 | 107 | 85 | 761 |
| 61–80 | 15 | 16 | 1067 |
| 80 से उपर | 3 | 0 | 0 |

ककरोई गांव का लिंगानुपात

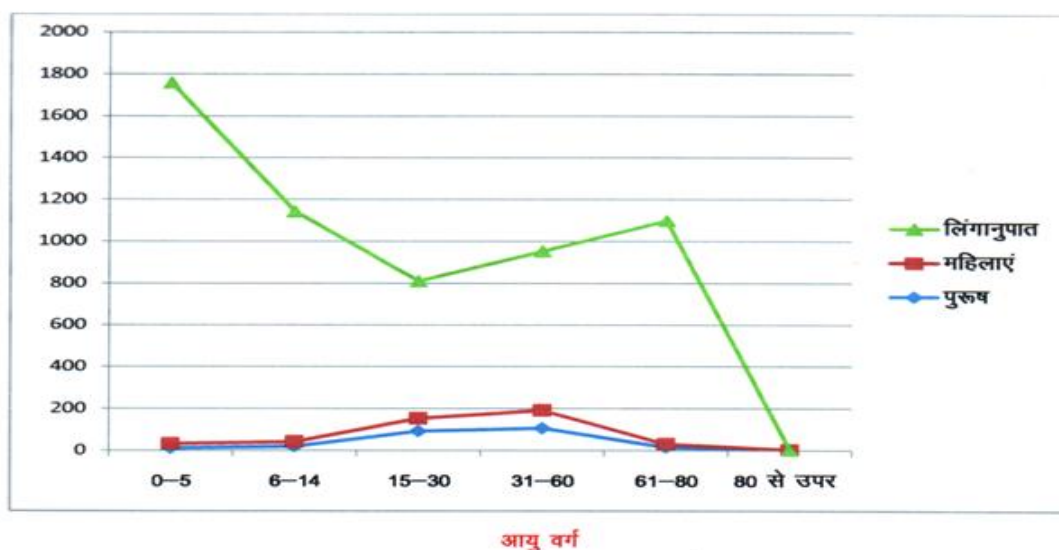

उपर्युक्त तालिका से स्पष्ट होता है कि 0–5 वर्ष के आयु अंतराल में लिंगानुपात सबसे ज्यादा 1725 है। इसके अतिरिक्त 6–14, 15–30, 31–60, 61–80, 81 से अधिक क्रमशः 1100, 656, 761, 1067, 0 है। अतः इन आयु वर्गों में महिलाएं की संख्या कम है। 15 से 30, 31–60 तक लिंगानुपात 1000 से कम है। जोकि क्रमशः 656, 761 है। फिर से 80 लिंगानुपात 1000 से अधिक है। जो कि 1067 है। 80 से अधिक आयु में लिंगानुपात 0 है। जिसका कारण महिलाओं का सामान्य मृत्यु है।

सन्दर्भ सूची

1. <http://wikiedit.org/India/Kakroi>
2. <https://www.mapsofindia.com/villages/haryana/kakroi.html>
3. <https://villageinfo.in/haryana/kakroi.html>